Мой город – ГУБАХА!

Губаха возникла в 1755 г. в связи с открытием в Крестовой горе железной руды

Деревня Губаха стояла при впадении р. Губашки в р. Косьву и служила пристанью для барж, на которых сплавлялись железная руда с верховьев Косьвы на Каму. В 1825 г. был найден первый уголь в Губахе на Крестовой горе, где заложили первую штольню (впоследствии шахта им. 1 Мая). Первоначально добыча велась в очень ограниченных размерах, уголь сплавлялся по р. Косьве в Чермоз на металлургический завод.

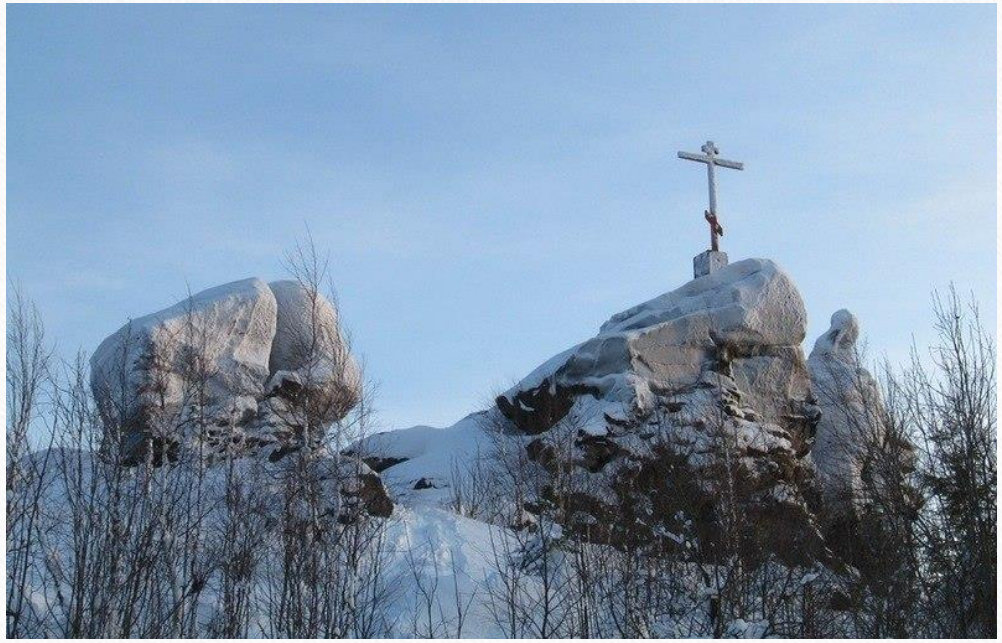

С постройкой в 1879 г. железной дороги добыча угля резко возросла. С целью механизации работ в шахтах в Губахе была сооружена ГРЭС (ныне Кизеловская ГРЭС № 3 - первая на Урале и третья в СССР электростанция. Рядом со станцией возник рабочий посёлок Кржижановск (Нижняя Губаха).

В 1936 г. пущена первая очередь крупнейшего в стране и первого на Урале предприятия по производству кокса - Губахинского коксохимзавода

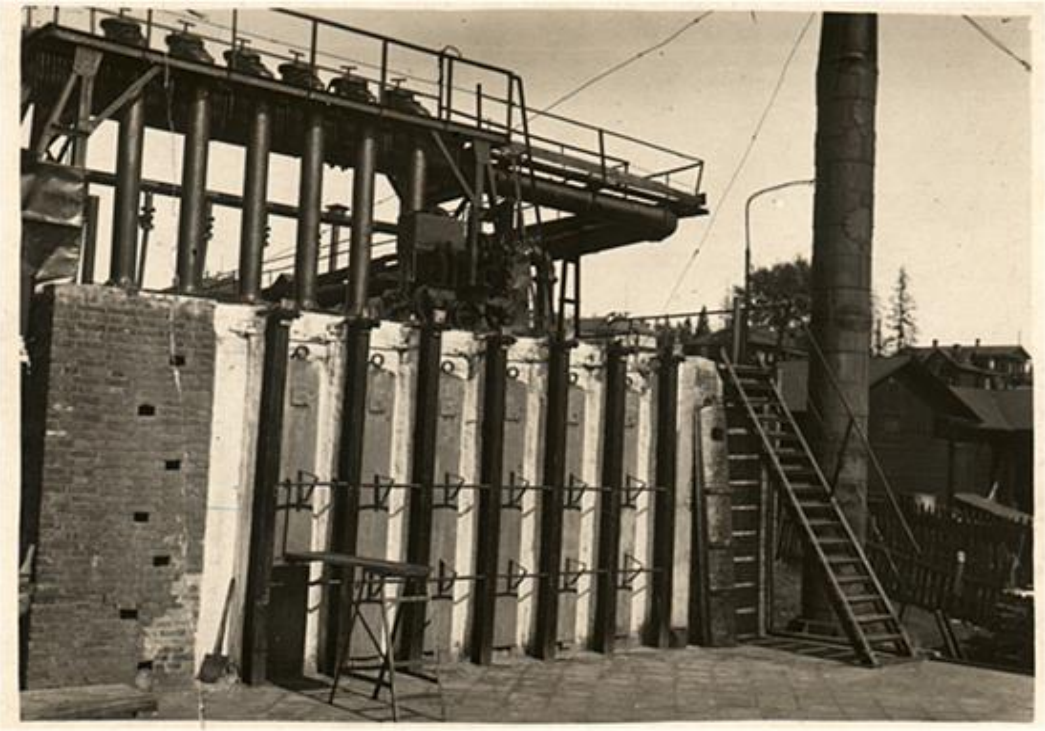

В 1941 г. рабочие посёлки Губаха, Кржижановск и пос. шахты им. Крупской были объединены в город областного подчинения - Губаха, с пригородной зоной (подчиненной территорией) площадью 2858 км.

После неоднократных изменений к середине 60-х годов пригородная зона Губахи приобрела современные очертания.

ХРОНИКА

Указом Президиума Верховного Совета РСФСР от 22 марта с. г. рабочие поселки Губаха, Кржижановск и поселок шахты им. Крупской сельской зоны города Кизела, Молотовской области преобразованы в город областного подчинения, с присвоением наименования — город Губаха.

Губахинскому городскому Совету подчинены в административном отношении рабочие поселки Половинский, Усьвинский, Ворошиловский и Нагорнский.

• • •

Совнарком СССР назначил заместителями председателя Госплана при Совнаркоме СССР и членами Государственной плановой комиссии товарищей **Борисова Н. А., Лаврищева А. Н., Дегтярь М. В., Старовского В. Н.** и **Никитина В. П.** (ТАСС).

Территория Губахи расположена на западном склоне Уральских гор. Местность холмисто-увалистая, предгорная, пересеченная долинами рек и ручьев. Высшая точка (496 м) находится в районе п. Нагорнский - это холм, не имеющий названия, который расположен напротив бывшей шахты Нагорная. Гора Крестовая является второй по величине вершиной Губахинских окрестностей - ее высота составляет 471 метр.

Природа Губахинской окрестности уникальна. Здесь произрастает много уникальных реликтовых и эндемичных растений. 23 вида занесено в Красную книгу Среднего Урала, 1 вид - в Красную книгу РФ. 7 геологических памятников природы имеют мировое значение, 12 - федеральное. Для охраны этих определенных видов флоры и фауны образованы особо охраняемые природные территории: заказники «Ладейный лог» и «Косьвинский».

Всего на территории Губахи находится 13 геологических памятников природы. Из них 6 обнажений - стратотипов пермской системы, один камень, две горы, карстовая арка и карстовый мост, 76 пещер. Пещера Темная является самой глубокой в Пермском крае. Пещера Мариинская имеет уникальный подземный ледник.

На сегодняшний день основными промышленными комплексами, представленными в Губахе являются: химический, топливно-энергетический, металлургический. Представлены также легкая и пищевая промышленность.

Губаха характеризуется высоким уровнем развития социальной инфраструктуры.

Система образования представлена медицинским училищем, химико-технологическим колледжем, 9 дошкольными образовательными учреждениями, 6 общеобразовательными и коррекционной школами, учреждениями дополнительного образования и развития.

Для занятий физкультурой и спортом в Губахе функционируют: детско-юношеская спортивная школа, лыжная и горнолыжная базы и другие спортивные комплексы и клубы, которые включают в себя спортивные секции бассейны и тренажерные залы.

Кроме того в Губахе работают дворцы культуры, библиотеки, музыкальные школы, студия-театр «Доминанта», парк культуры им. Гагарина, музей.

Также развит комплекс учреждений здравоохранения, который возглавляет городская больница № 3. В городе размещаются туберкулезный диспансер и дом-интернат для престарелых и инвалидов.

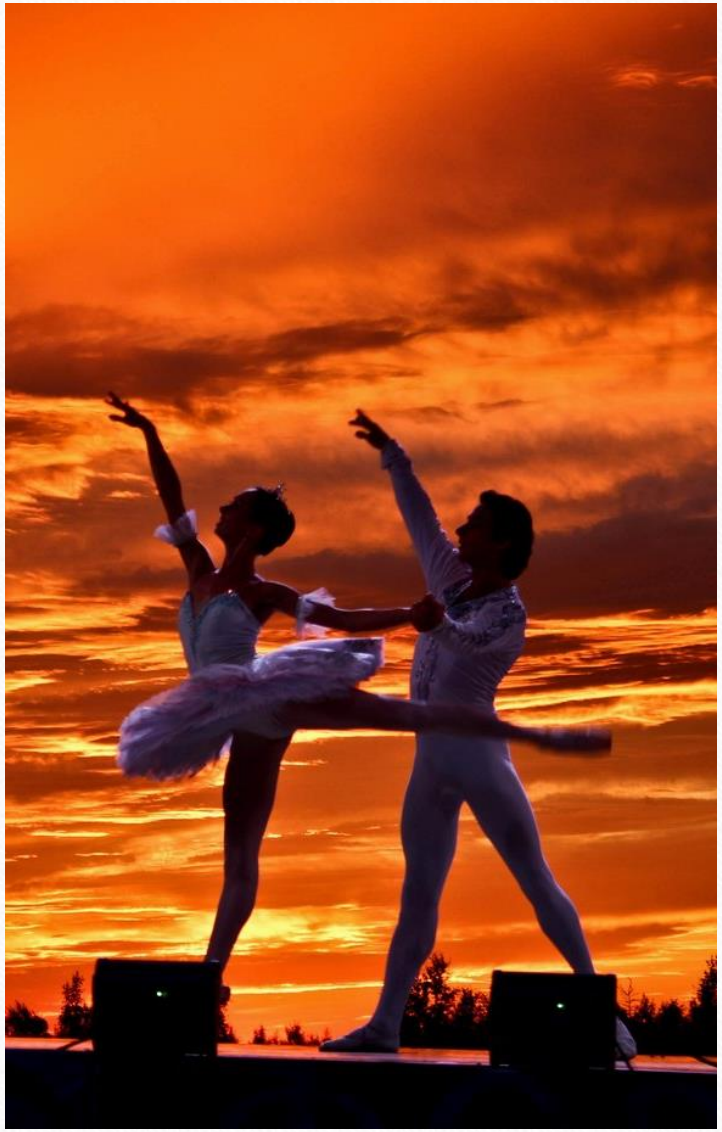

Уникальность истории и культуры Губахи воплощены в современных арт-объектах города, самые известные из которых «Птица счастья», ракушка-аммонит, «Звероящер», «Рыбак», «Капсула времени», «Бивни мамонта», «Звук ветра», фонтан «Книга» (который является двойником фонтана в Будапеште).

ГУБАХА – мы тебя любим!

Презентацию подготовили: родители гр. "Радуга" МБДОУ "Д/с № 3" г. Губаха